

VÃO VE8

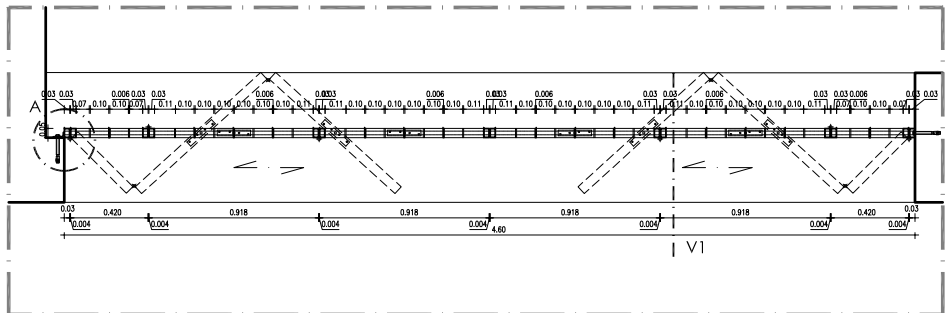

CORTE H1

1/20

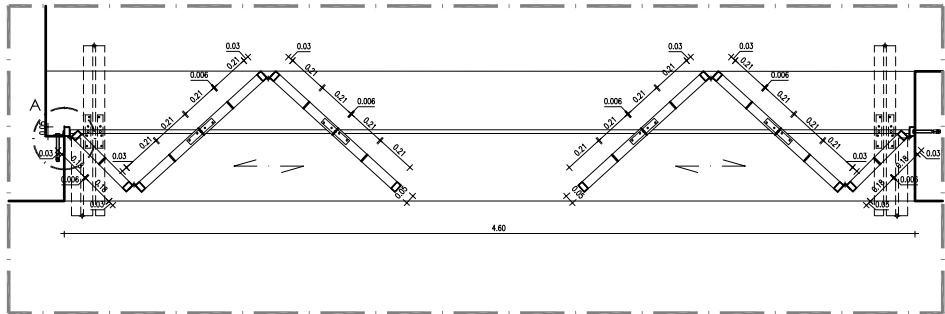

CORTE H2

1/20

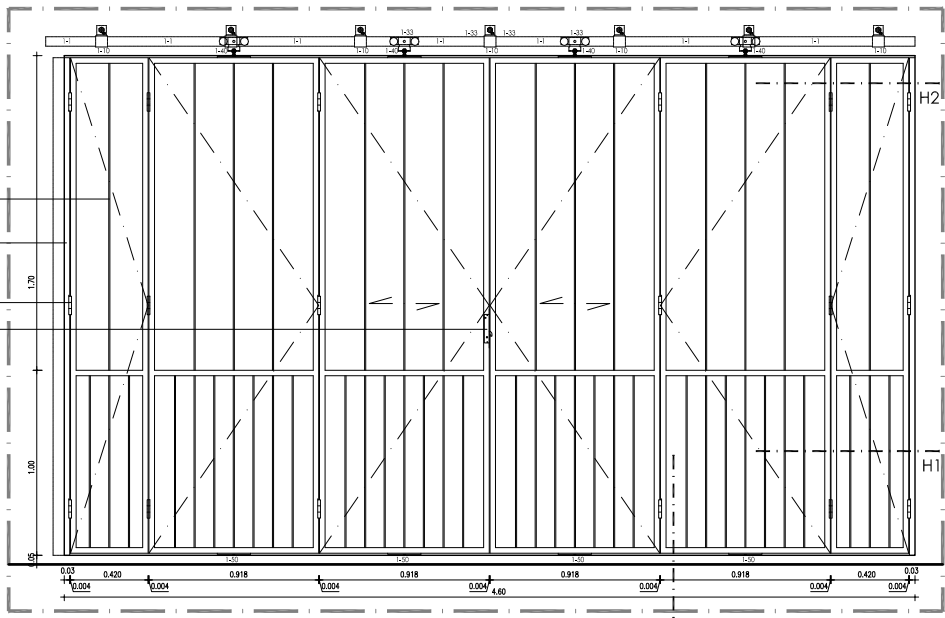

ALÇADO EXTERIOR

1/20

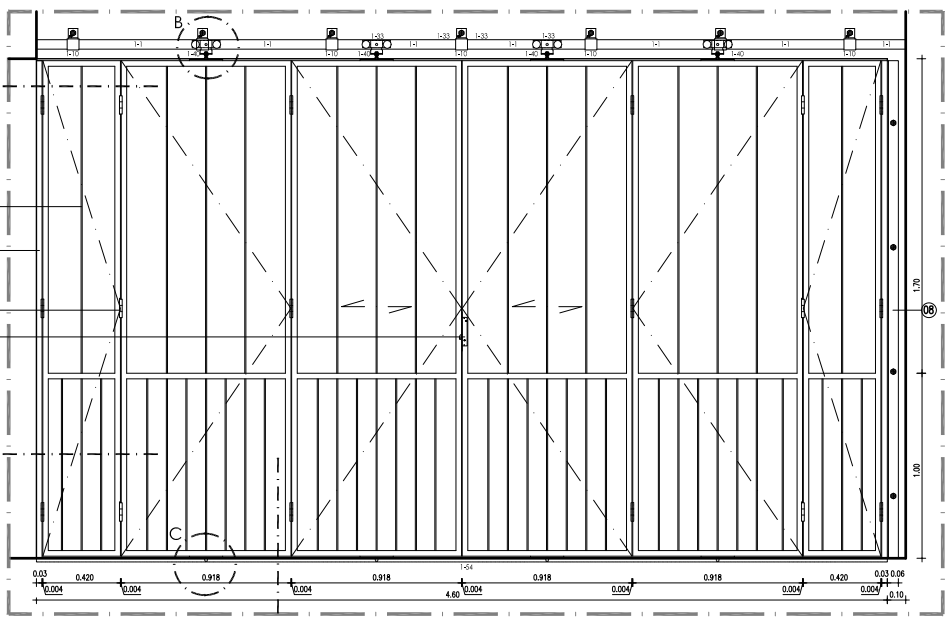

ALÇADO INTERIOR

1/20

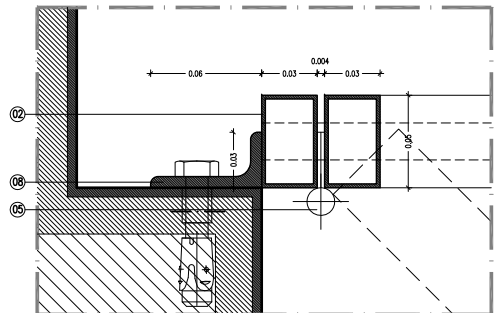

PORMENOR A

1/2

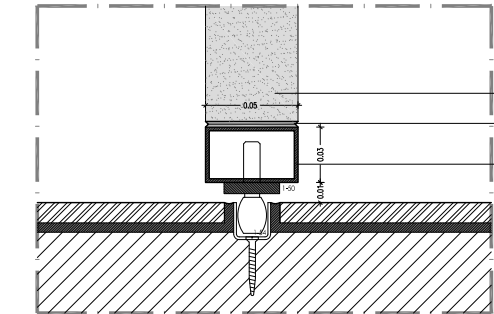

PORMENOR C

1/2

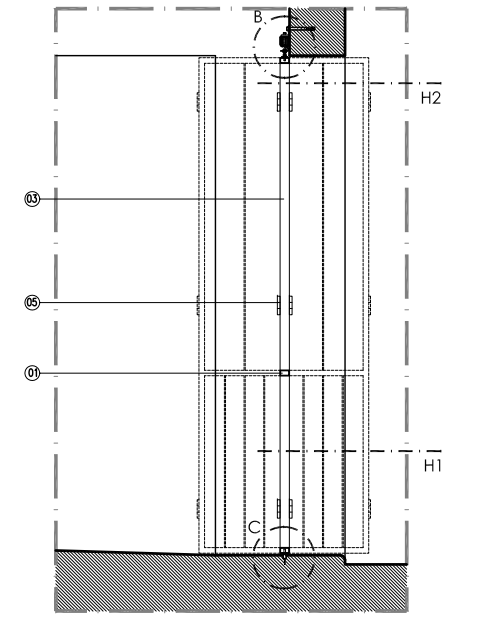

CORTE V1

1/20

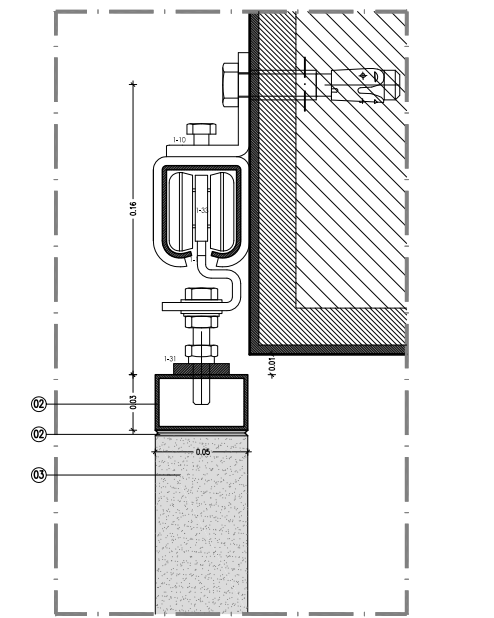

PORMENOR B

1/20

VÃO VE7

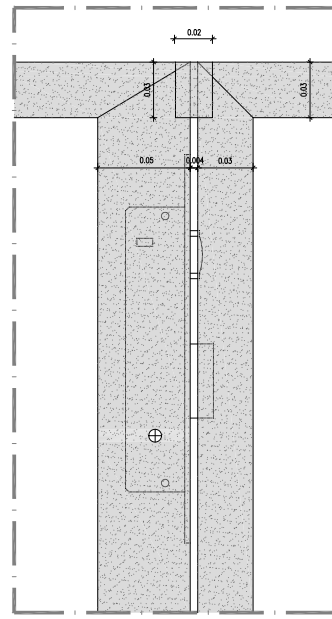

PORMENOR 3

1/2

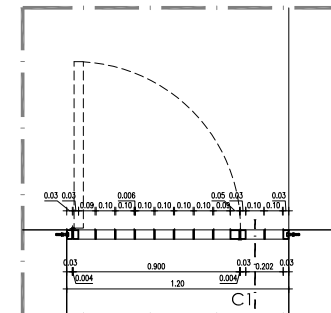

PLANTA

1/20

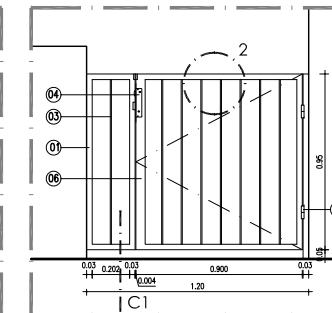

ALÇADO INTERIOR

1/20

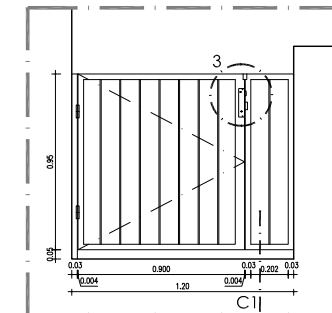

ALÇADO EXTERIOR

1/20

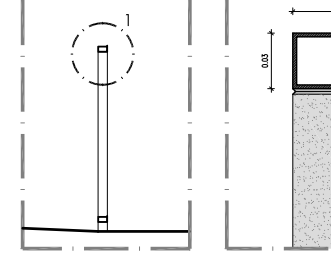

CORTE C1

1/20

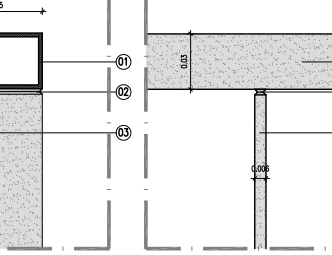

PORMENOR 1

1/2

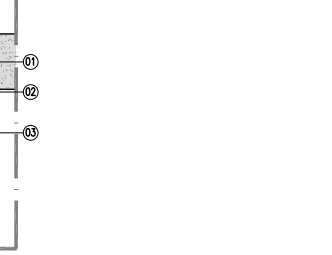

PORMENOR 2

1/2

GUARDA VARANDA - PISO 1

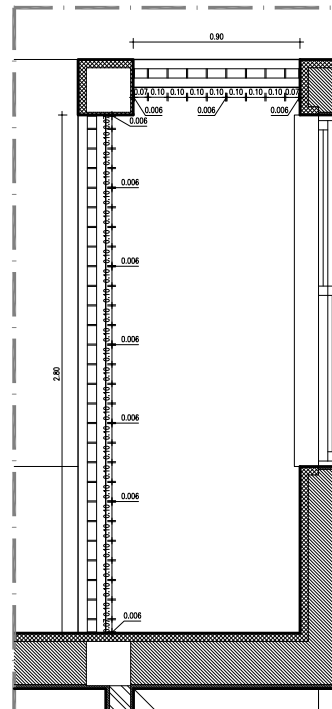

PLANTA

1/20

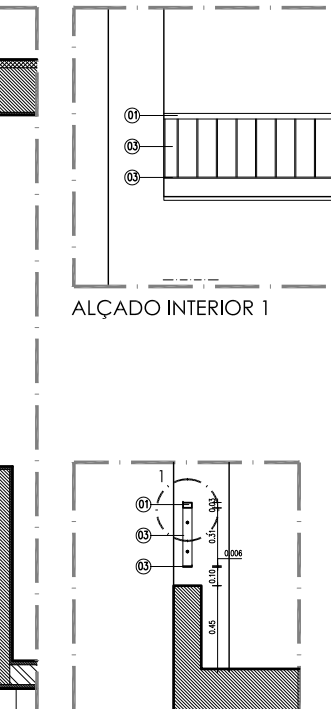

ALÇADO INTERIOR 1

1/20

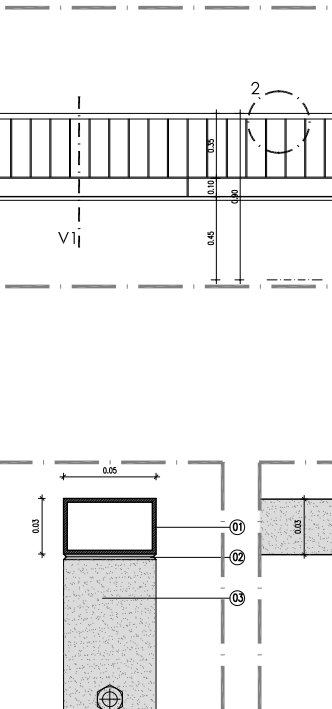

ALÇADO INTERIOR 2

1/20

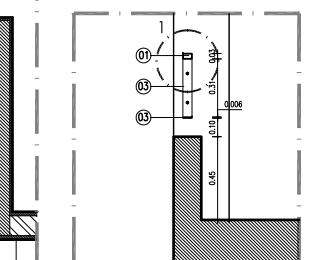

CORTE V1 e V1'

1/20

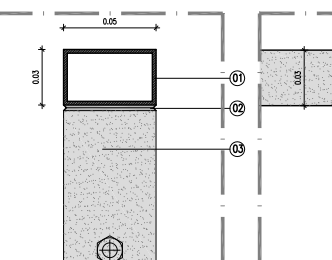

PORMENOR 1

1/2

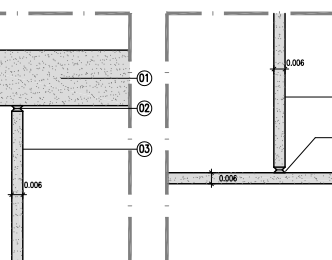

PORMENOR 2

1/2



PORMENOR 3

1/2

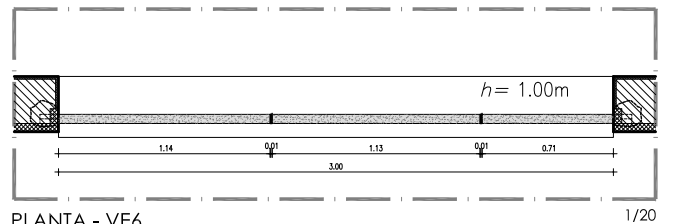

PLANTA - VE6

1/20

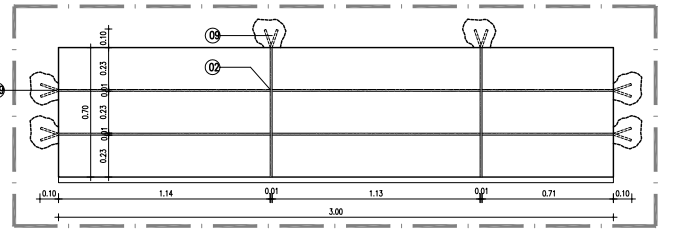

ALÇADO - VE6

1/20

MATERIAIS:

- 01 - Tubo rectangular em aço pálido c/costura, dim.: 50x30x2mm
- 02 - Saldadura com refundamento
- 03 - Barra rectangular em aço, dim.: 50x6mm
- 04 - Fechadura de rebete regulável com entrada de chave, teste e chapas testas em aço inox, tipo "TRIPAT", fixação por parafusos
- 05 - Dobradiças 4" em aço galvanizado, Dim.: Ø1,5mm, para pintar, fixação ao montante por soldadura
- 06 - Tubo rectangular em aço pálido c/costura, dim.: 50x50x2mm
- 07 - Fechadura de gancho com entrada de chave, teste e chapas chapas testas em aço inox, tipo "TRIPAT", fixação por parafusos
- 08 - Cantoneira de abas desiguais em aço galvanizado, Dim.: 60x30x6mm, para pintar, fixação ao suporte por parafusos de bucha metálica
- 09 - Barra rectangular em aço, dim.: 50x10mm, fixação encastrada ao suporte por groutagem

ACESSÓRIOS: VE 8

- | GEZE APOLL: Ferragens para Portas de Correr, força 1       | QUANT. |
|--|--------|
| - CONSOLA DE FIXAÇÃO À PAREDE, 1-10 (ref: 12656)           | 7      |
| - CALHA SUPERIOR 6m, 1-1 (ref: 18015)                      | 1      |
| - RODÍO DUPLA EM AÇO, 1-33 (ref: 49950)                    | 4      |
| - SUPORTE SUPERIOR, 1-40 (ref: 12658)                      | 4      |
| - RODÍO PARA PERFE. GUIA JUNTO AO SOLDO, 1-50 (ref: 12665) | 4      |
| - CARRIL, GUIA JUNTO AO SOLDO, 6m, 1-54 (ref: 51649)       | 1      |

ACABAMENTO:

- 01 - Esmalte forja, acabamento ferro forjado, Cor: Antracite (Z295)

Este desenho é propriedade intelectual de Aguarda, Lda, não podendo ser reproduzido ou usado para qualquer outro fim, o não ser o qual expresso.

COORDENADOR-AUTOR OA 8794 CA-ARQUIT Márcia Sampaio Coelho, Arq. OA 7172 DESENHOU Ricardo Matos	REQUERENTE Cooperativa de Habitação Económica ALEGRIA DO POVO	ANS-PROJETO ESTUDO PRELIM PROJECTO	LOCAL Alvalade - Santiago do Cacém
DATA 19.11.2007	PROJETO DE ARQUITECTURA TIPOLOGIA 44A - LOTE 13 SERRALHARIAS e VÃOS VE6 a VE8 - PLANTAS, CORTES E ALÇADOS	PROJ. EXECUÇÃO PROJ. ALTERAÇÃO	PROJ. EXECUÇÃO PROJ. ALTERAÇÃO
ESCALAS 1/2 1/20	DEBENHAÇÃO 177	DESENHO Subst. arq.	DESENHO Subst. arq.

AGUA-MESTRA, Lda  
R. Eng. Duarte Pacheco, 15  
7670-286 OLIVEIRA  
Portugal

+351 266 512 428  
+351 266 518 051  
+351 919 204 207  
aguarda@aguarda.pt  
www.aguarda.pt

Arq. 12