

- rufo em zinco
- impermeabilização
- betão armado
- isolamento (capoto)
- reboco areado fino

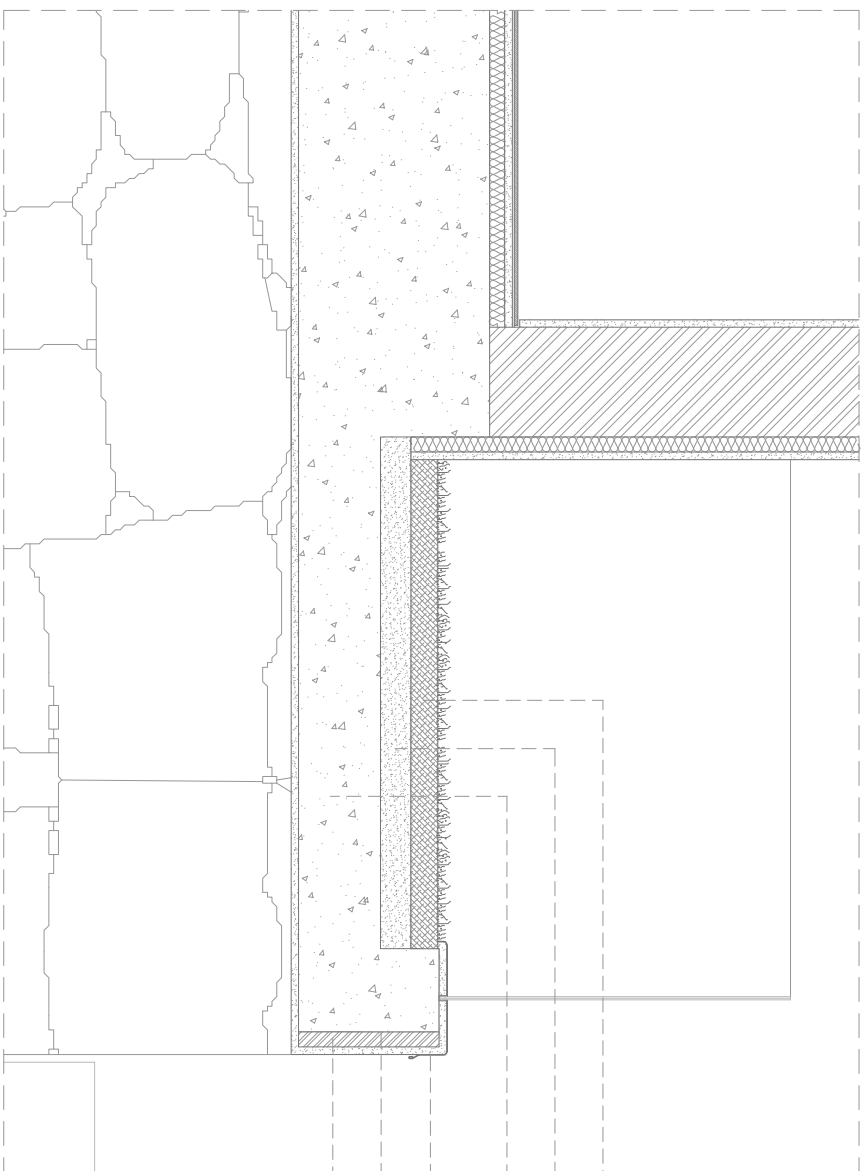

- godo lavado
- betonilha enchimento
- betão armado
- rufo em zinco
- impermeabilização
- forra tijolo

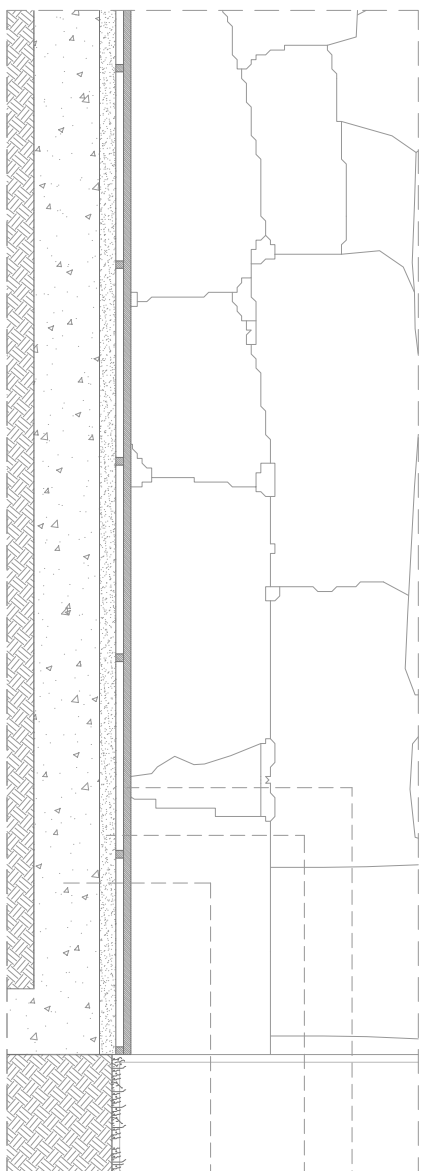

- deck em madeira
- betonilha regularização
- massame de betão

REQUERENTE: SILVIA MADALENA DA SILVA PEIXOTO  
 FORMENOR DE FACHADA 2  
 Esc: 1/20 Dezembro . 09

Santo Tirso  
**PEDRO ALMEIDA**  
 ARQUITETO