

rúfo em zinco
 godo lavado
 impermeabilização
 isolamento térmico
 betão armado
 placas de gesso cartonado
 parede em alvenaria tijolo
 claraboia em alumínio adornizado

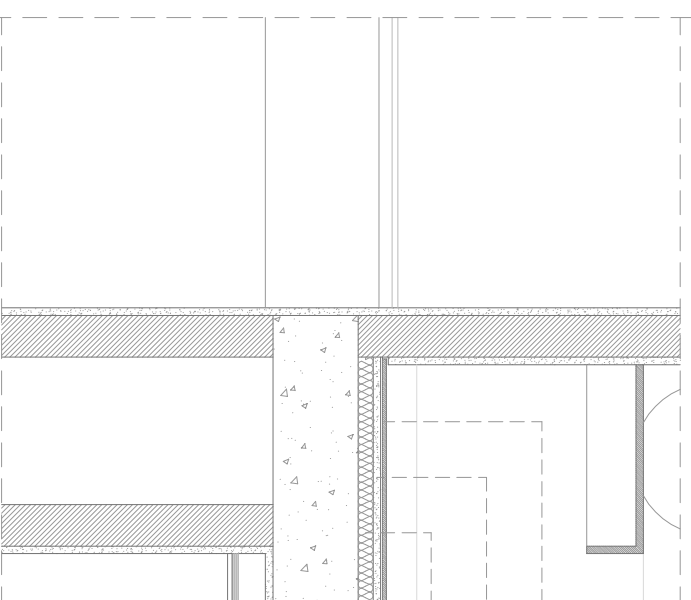

soalho de madeira
 betonilha regularização
 isolamento acústico

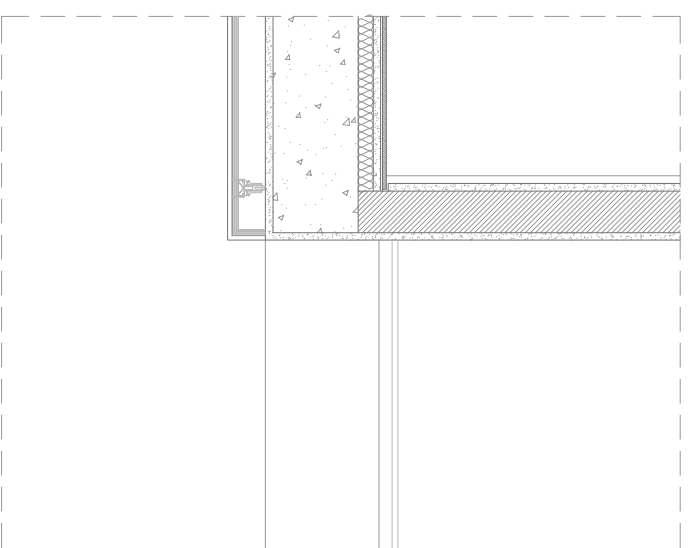
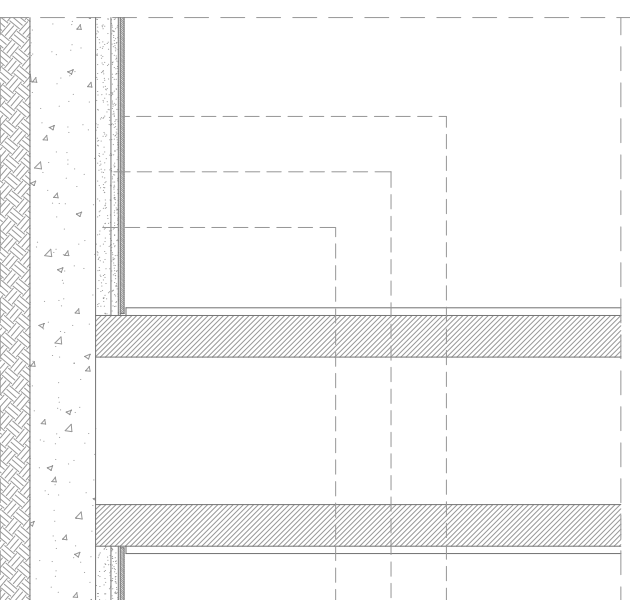
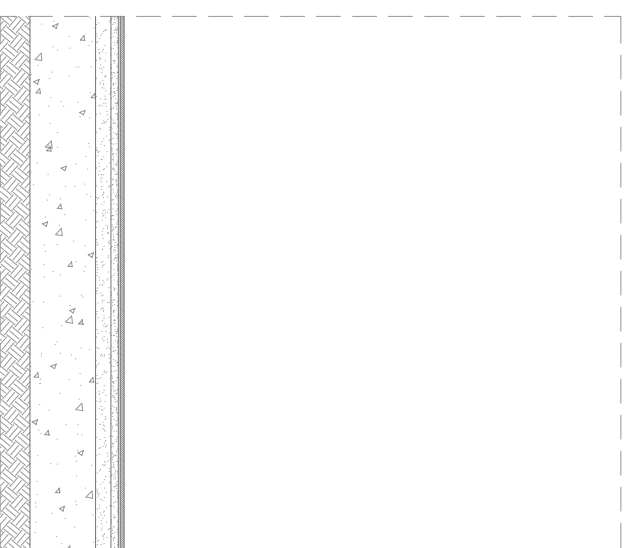

pavimento em mármore
 betonilha regularização
 betonilha enchimento

REQUERENTE: SILVIA MADALENA DA SILVA PEIXOTO

PORMENOR 1

Esc: 1/20 Dezembro . 09

Santo Tirso

PEDRO ALMEIDA
 ARQUITETO

Este desenho é propriedade intelectual de Arq.º Pedro Almeida, não podendo ser reproduzido ou usado para qualquer outro fim