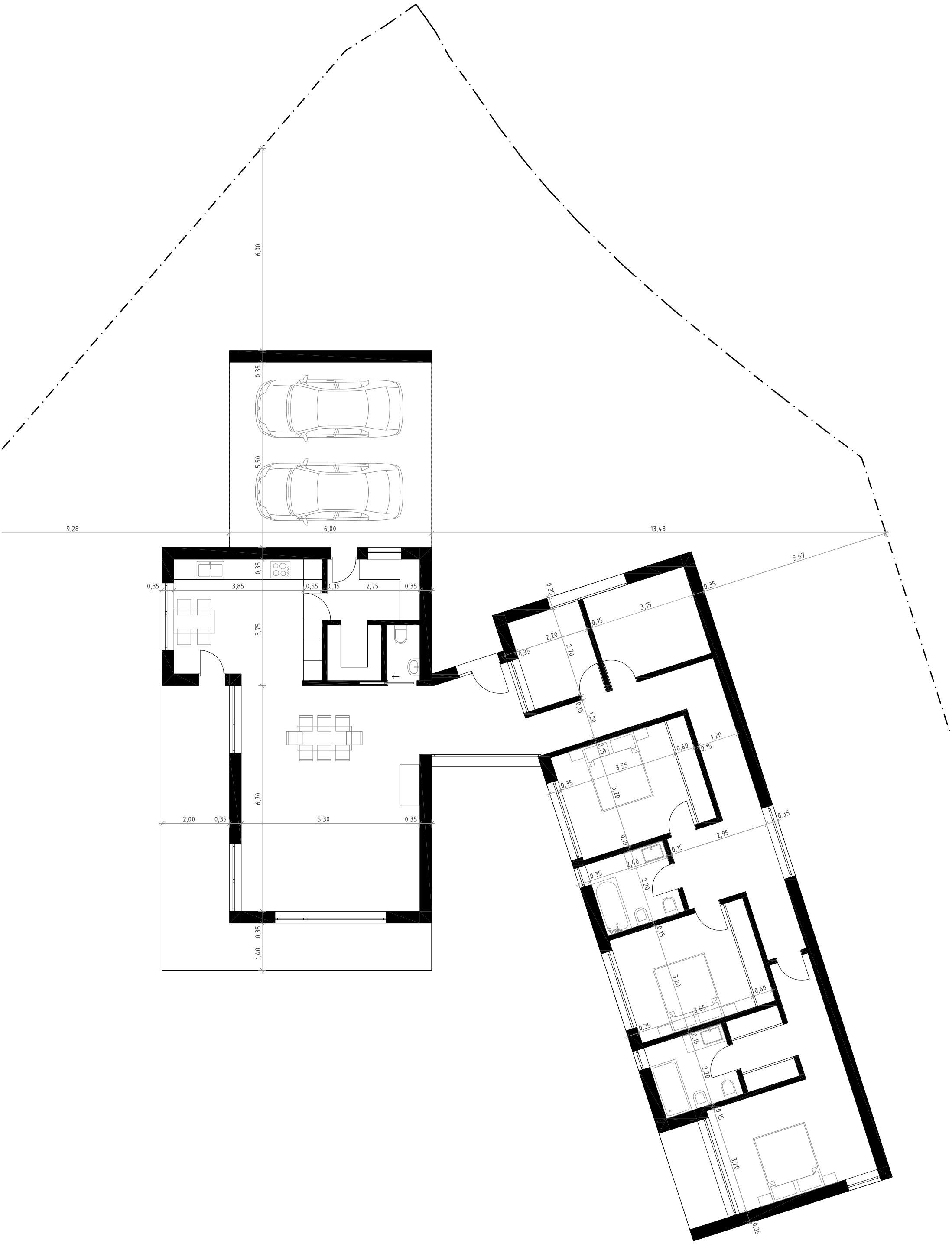
6,00
0,35
5,50
9,28
6,00
13,48
5,67
0,35
3,85
0,55
0,15
2,75
0,35
0,35
3,75
6,70
2,00
0,35
5,30
0,35
0,35
1,40
0,35
3,15
0,15
2,20
2,70
0,35
0,15
1,20
0,15
0,60
1,20
0,15
3,55
3,20
0,35
0,35
2,95
0,15
0,15
2,40
0,35
2,20
0,15
3,20
0,60
3,55
0,35
0,15
2,20
0,15
3,20
0,35