

- LEGENDA:**
- 1 - Parede em madeira de Pinho Nórdico
 - 2 - Caixilharia em madeira de Pinho Nórdico
 - 3 - Telha Cerâmica
 - 4 - Parede com forro em pedra rústica

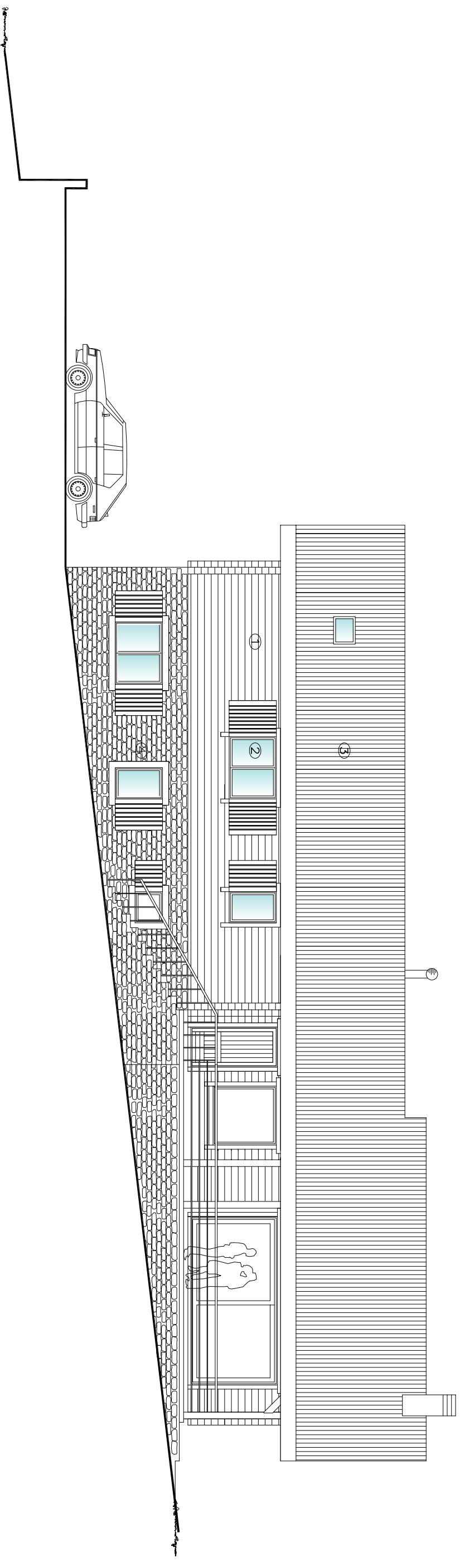

Alçado Poente (principal)

DATA	Fev.2010	PROJECTO	Arquitectura	LOCAL	Rua das Escusas, n.º50, Sabugo, Freguesia de Almargem do Bispo
TECNICO RESPONSÁVEL	OE 50601			DESIGNAÇÃO	Moradia Unifamiliar
REQUERENTE	Francisco José Jesus dos Santos			DESENHO	Alçado Poente
				ESCALA	1/100
				DESENHO Nº	05

Este desenho é propriedade intelectual do seu autor, não podendo ser usado ou alterado no seu todo ou em parte sem autorização prévia e escrita. O desenho não deverá ser lido à escala. Todas as cotas deverão ser confirmadas em obra.