

ÁREA DE CONSTRUÇÃO (INTERIOR) - 127.70m²

ÁREA DE CONSTRUÇÃO TOTAL (INTERIOR E EXTERIOR COBERTA) - 173.00m²

ANEXO - 38.50m²

ÁREA TOTAL - 211.50m²

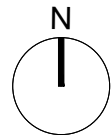

Cláudia e Luís
REQUERENTE

rua da aldeia I couto I barcelos
LOCAL

estudo prévio
FASE

construção de habitação unifamiliar e anexo
PRETENSÃO

arquitetura
PROJETO

novembro 2015
DATA

planta do rés-do-chão - proposta T3
DESENHO

1/100
ESCALA

versão1
INFO

01
FOLHA

Este desenho é parte intelectual do autor, não pode ser reproduzido no todo ou em partes, sem autorização expressa do mesmo
CÓDIGO DO DIREITO DE AUTOR, Decreto-Lei nº 63/85 de 14 de Março

© 2015 REPRODUÇÃO PROIBIDA