

PLANTA NÍVEL -1

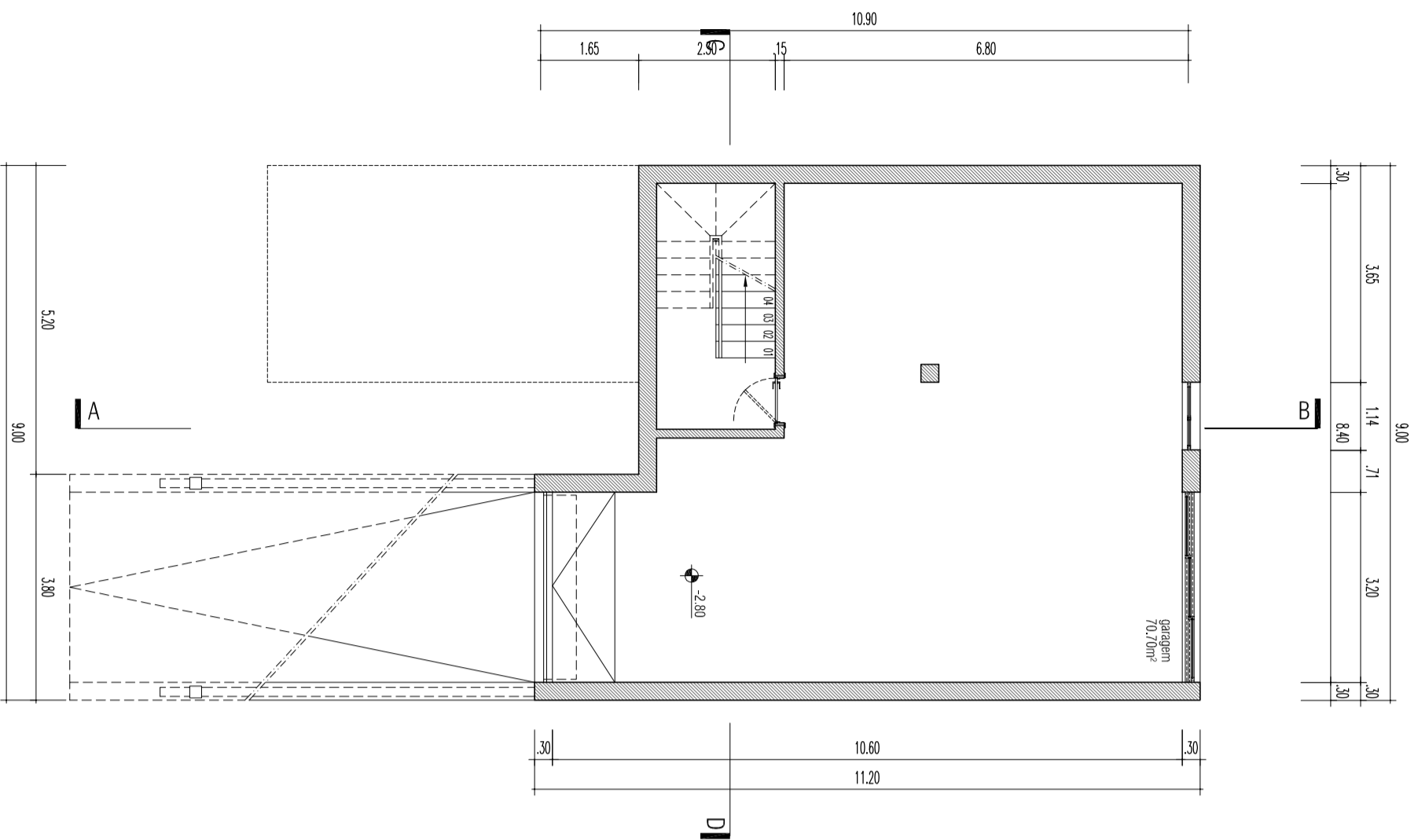

PLANTA NÍVEL 0

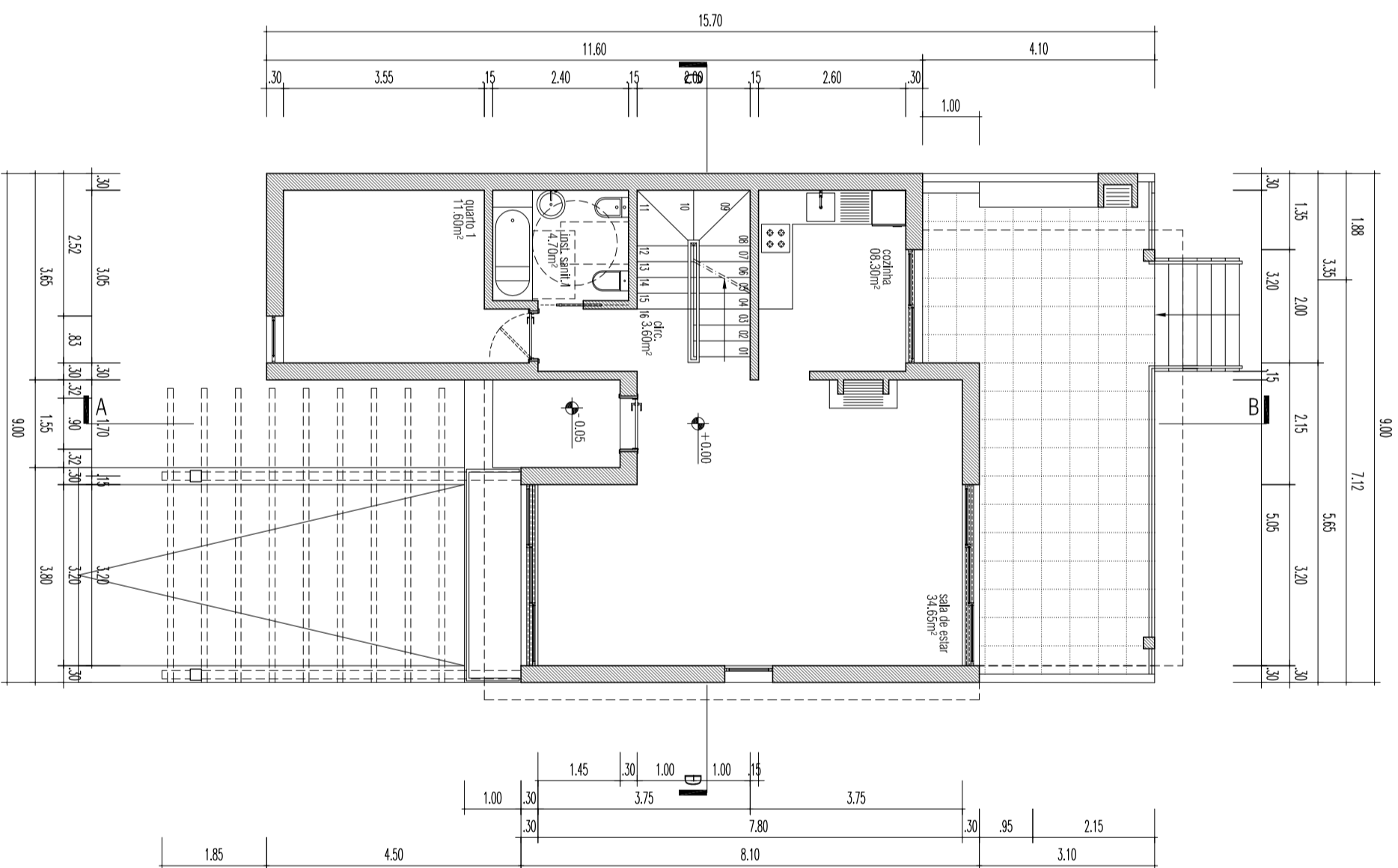

arquitectos, lda

MARGARIDA SIMÕES GOMES  
RICARDO SILVA PINTO

Rua Dr. Bastos Gonçalves, n.º 3A  
1600-100 Lisboa  
Tel.:21 7248937 - 21 7248938  
Fax:21 7248939  
e-mail: arq@arqnet.pt

responsável

desenhou

notas

- área bruta de construção no piso -1 a=91,70m²
- área bruta de construção no piso 0 a=80,00m²
- área bruta de construção no piso 1 a=45,00m²
- área total de construção a=125,00m²
- área útil de construção a=97,95m²
- área habitável de construção a=83,10m²

3 lugares de estacionamento em garagem

Considera-se a cota + 43,00 a cota de soleira (+0,00)

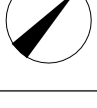

título da obra

HABITAÇÃO UNIFAMILIAR EM ALCANTARILHA  
lote n.º 29 | moradia em banda  
dono e local

EUROGREEN - Sociedade Imobiliária, Lda  
ALCANTARILHA | SILVES  
contém

PLANTAS

escala	1:100	data	SETEMBRO 2008
bloco	nível	zona	compart.

PA 254 04